



BERGSSTATEN

KUNGÖRELSE

1(1)

2010-07-02

BS 200-811--815-2010

Post- och Inrikes Tidningar
Östgöta Correspondenten
Motala & Vadstena Tidning

Kungörelse av ansökningar om undersökningstillstånd enligt minerallagen för fem områden i Östergötlands län

Gripen Gas AB har ansökt om undersökningstillstånd enligt minerallagen avseende förekomster av gas inom följande områden:

Ekeby i Motala, Mjölby och Linköpings kommuner, areal 20 444 ha

Eneby i Vadstena kommun, areal 1 376 ha

Hov i Vadstena kommun, areal 579 ha

Orlunda i Motala, Mjölby och Vadstena kommuner, areal 991 ha

Skedet i Vadstena kommun, areal 616 ha

Beslut i frågan om de ansökta tillstånden skall beviljas beräknas till tidigast den 16 augusti 2010.

Ansökningshandlingarna finns tillgängliga hos Bergsstaten, Falukontoret, tel. 023-255 05, och hos länsstyrelsen och berörda kommuner. Kartor över områdena finns på www.bergsstaten.se.

Falun den 2 juli 2010

BERGSSTATEN



Gripen Gas AB
 Exploration Licence Application
 for the proposed
 Ekeby Licence

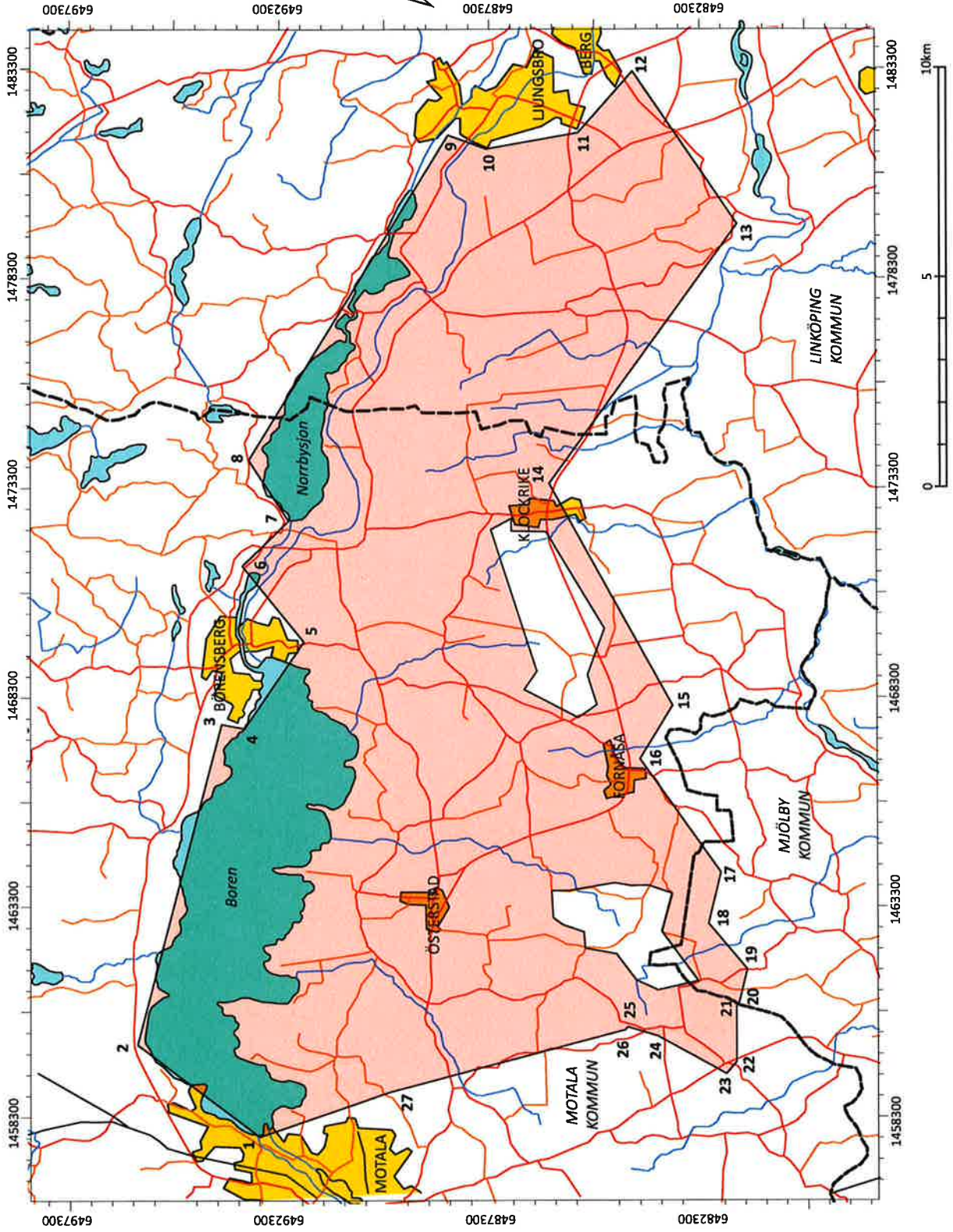

Based on Lantmätar-Terrängkartan 1:50 000 579 Motala
 Alla koordinater enligt rikets nät RT 90 2,5 gon V



Gripén Gas AB
Exploration Licence Application
for the proposed
Eneby Licence



LEGEND	
	Proposed Eneby Exploration Licence
	Roads
	Kommun Boundary
	Towns
	Railway

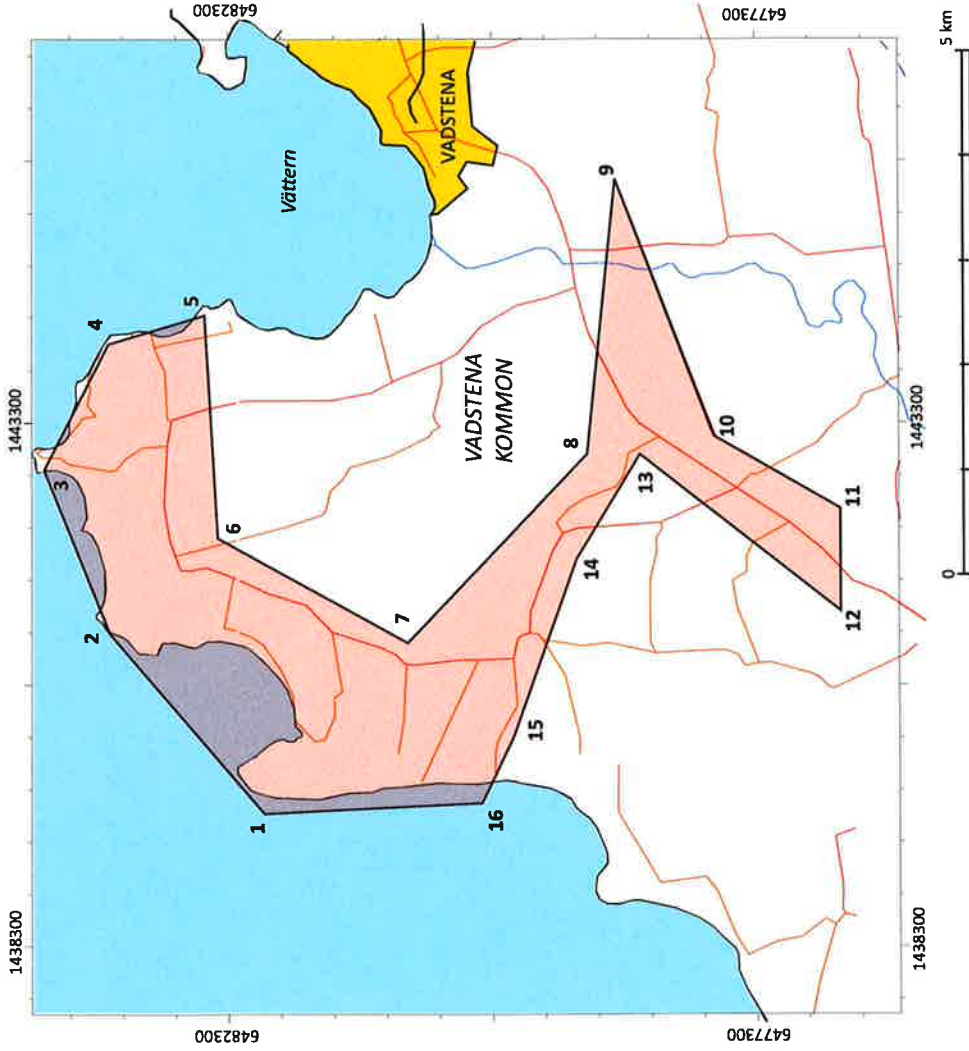

Based on Lantmäteriterrängkartan 1:50 000 568 Hjo, 569 Mjölby och 579 Motala.
Alla koordinater enligt rikets nät RT 90 2.5 gon V



Gripfen Gas AB
Exploration Licence Application
for the proposed
Hov Licence



LEGEND	
	Proposed Hov Exploration Licence
	Roads
	Kommun Boundary
	Towns
	Railway

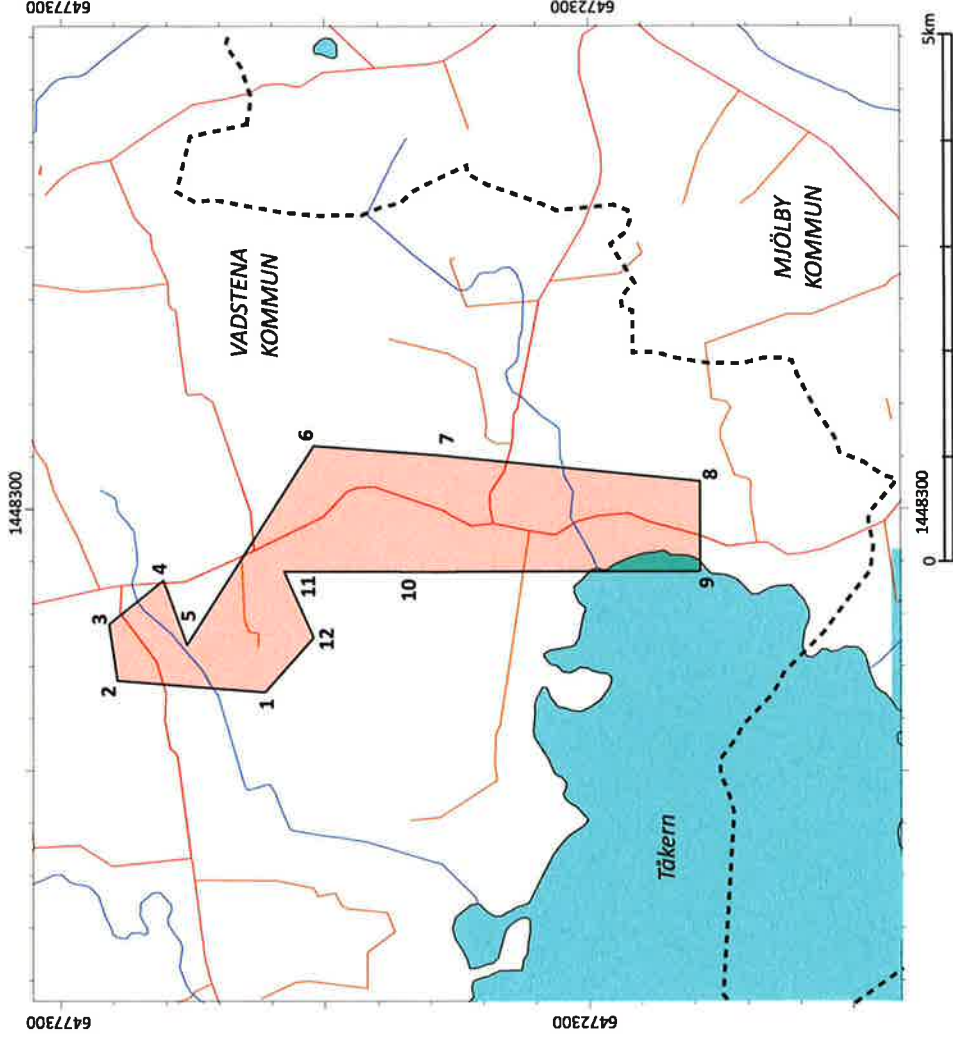

Based on Lantmäteriets terrängkartan 1:50 000 569 Mjölby
Alle koordinater enligt rikets nät RT 90.2.5 gon V



Gripen Gas AB
Exploration Licence Application
for the proposed
Orlunda Licence



LEGEND

- Proposed Orlunda Exploration Licence (Pink shaded area)
- Roads (Red line)
- Kommun Boundary (Dashed black line)
- Towns (Yellow shaded area)
- Railway (Black line with cross-ticks)

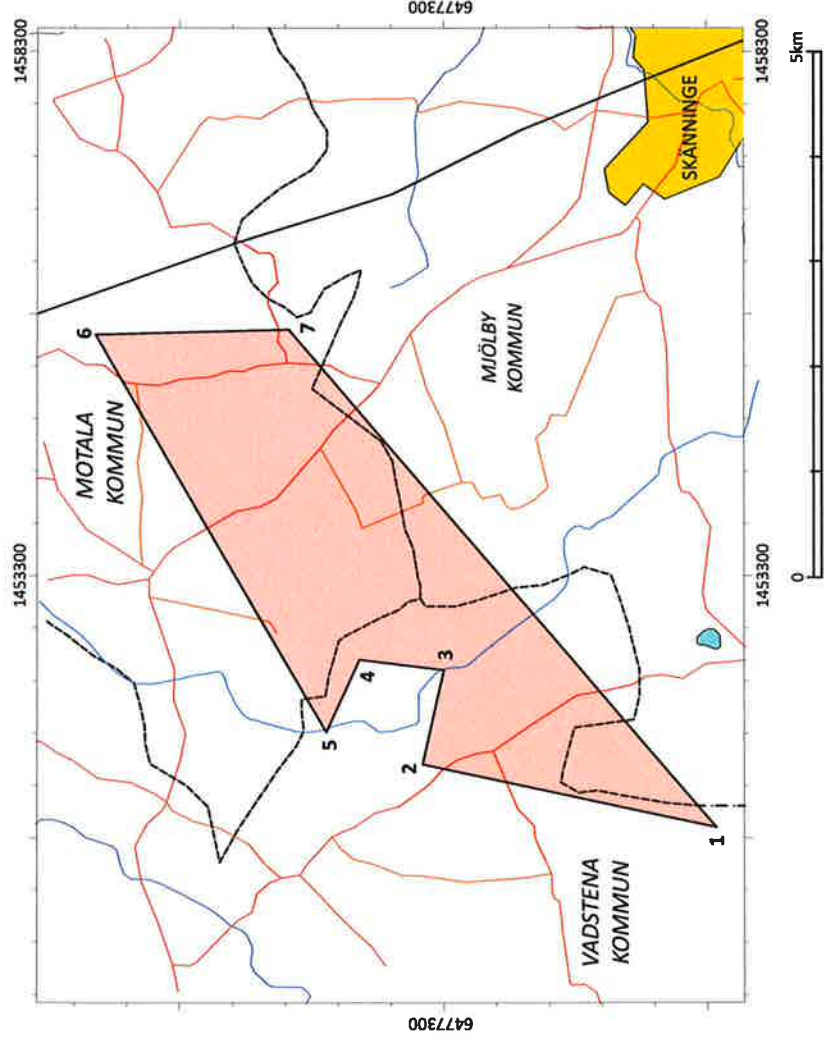

Based on Lantmäteriets terrängkartan 1:50 000 569 Mjölby
Alla koordinater enligt rikets nät RT 90 2.5 gen V



GRIPEN GAS

Gripfen Gas AB
Exploration Licence Application
for the proposed
Skedet Licence



LEGEND

- Proposed Skedet Exploration Licence (Red shaded area)
- Roads (Red line)
- Kommun Boundary (Dashed black line)
- Towns (Yellow shaded area)
- Railway (Black line with cross-ticks)

Based on Lantmäteriets terrängkartan 1:50 000 568 Hjo
Alla koordinater enligt rikets nät RT 90 2.5 gon V

